

1

1) *Sinfonia*

Violino 1

Violino 2

1) *Sinfonia*

Diskantgambe

Tenorgambe 1

Tenorgambe 2

Baßgambe 1

Baßgambe 2

1) *Sinfonia*

Sopran 1

Sopran 2

Alt 1

Alt 2

Tenor 1

Tenor 2

Baß

1) *Sinfonia*

Basso Continuo

6

VI 1

VI 2

Disk.-Gambe

Ten.-Gambe 1

Ten.-Gambe 2

Baß-Gambe 1

Baß-Gambe 2

S 1

S 2

A 1

A 2

T 1

T 2

B

B. C.

13 2) Solo - Sopran

VI 1

VI 2

Disk.-Gambe

Ten.-Gambe 1

Ten.-Gambe 2

Baß-Gambe 1

Baß-Gambe 2

S 1

S 2

A 1

A 2

T 1

T 2

B

B. C.

2) Solo Sopran

2) Solo Sopran

O bo - ne Je - su, o bo - ne Je - su, o Je - su, fi - li Ma - ri - ae vir - gi -

18

VI 1

VI 2

Disk.-Gambe

Ten.-Gambe 1

Ten.-Gambe 2

8

Baß-Gambe 1

8

Baß-Gambe 2

S 1

nis, ple-ne, ple-ne mi-se-ri-cor-di - a, ple-ne, ple-ne mi - se-ri-cor-di-a et pi - e - ta -

S 2

A 1

A 2

T 1

8

T 2

8

B

B. C.

23 *Tutti*

VI 1

VI 2

Disk.-Gambe

Ten.-Gambe 1

Ten.-Gambe 2

Baß-Gambe 1

Baß-Gambe 2

*Tutti*

S 1  
te. Je - su, so - le se - re - ni - or et bal - sa - mo su - a - vi - or, om -

S 2  
Je - su, so - le se - re - ni - or et bal - sa - mo su - a - vi - or, om -

A 1  
Je - su, so - le se - re - ni - or et bal - sa - mo su - a - vi - or, om -

A 2  
Je - su, so - le se - re - ni - or et bal - sa - mo su - a - vi - or, om -

T 1  
8 Je - su, so - le se - re - ni - or et bal - sa - mo su - a - vi - or, om -

T 2  
8 Je - su, so - le se - re - ni - or et bal - sa - mo su - a - vi - or, om -

B  
Je - su, so - le se - re - ni - or et bal - sa - mo su - a - vi - or, om -

*Tutti*

B. C.

29

VI 1

VI 2

Disk.-Gambe

Ten.-Gambe 1

Ten.-Gambe 2

Baß-Gambe 1

Baß-Gambe 2

S 1

ni dul - co - re      dul - ci - or, \_\_\_\_\_ prae cunc - tis      a - ma - bi - li - or.

S 2

ni dul - co - re      dul - ci - or, \_\_\_\_\_ prae cunc - tis      a - ma - bi - li - or.

A 1

ni dul - co - re      dul - ci - or, \_\_\_\_\_ prae cunc - tis      a - ma - bi - li - or.

A 2

ni dul - co - re      dul - ci - or, \_\_\_\_\_ prae cunc - tis      a - ma - bi - li - or.

T 1

8 ni dul - co - re \_\_\_\_\_ dul - ci - or, \_\_\_\_\_ prae cunc - tis      a - ma - bi - li - or.

T 2

8 ni dul - co - re      dul - ci - or, \_\_\_\_\_ prae cunc - tis      a - ma - bi - li - or.

B

ni dul - co - re      dul - ci - or, \_\_\_\_\_ prae cunc - tis      a - ma - bi - li - or.

B. C.

34 4) *Alt - Solo*

VI 1

VI 2

Disk.-Gambe

Ten.-Gambe 1

Ten.-Gambe 2

Baß-Gambe 1

Baß-Gambe 2

S 1

S 2

4) *Alt - Solo*

A 1

A ma - bi - lis Je - su, a - ma - bi - lis Je -

A 2

T 1

8

T 2

8

B

4) *Alt - Solo*

B. C.

38

VI 1

VI 2

Disk.-Gambe

Ten.-Gambe 1

Ten.-Gambe 2

Baß-Gambe 1

Baß-Gambe 2

S 1

S 2

A 1

su,

trans - fi - ge me - dul - las a - ni - mae me - ae su - a -

A 2

T 1

8

T 2

8

B

B. C.

42

VI 1

VI 2

Disk.-Gambe

Ten.-Gambe 1

Ten.-Gambe 2

Baß-Gambe 1

Baß-Gambe 2

S 1

S 2

A 1

vis - si-mo a - mo - ris tu - i ja \_\_\_\_\_ - cu - lo per - for-de

A 2

T 1

8

T 2

8

B

B. C.

47

VI 1

VI 2

Disk.-Gambe

Ten.-Gambe 1

Ten.-Gambe 2

Baß-Gambe 1

Baß-Gambe 2

S 1

S 2

A 1

per - for-de per - for-de cor me - um ig - ne - a cha-ri - ta - te tu -

A 2

T 1

8

T 2

8

B

B. C.

52

5) *Tutti*

VI 1

VI 2

Disk.-Gambe

Ten.-Gambe 1

Ten.-Gambe 2

Baß-Gambe 1

Baß-Gambe 2

5) *Tutti*

S 1

Je - su, sum-ma be - nig - ni - tas, mi - hi cor - dis ju - cun - di - tas, in

S 2

Je - su, sum-ma be - nig - ni - tas, mi - hi cor - dis ju - cun - di - tas, in

A 1

a. Je - su, sum-ma be - nig - ni - tas, mi - hi cor - dis ju - cun - di - tas, in

A 2

Je - su, sum-ma be - nig - ni - tas, mi - hi cor - dis ju - cun - di - tas, in

T 1

8 Je - su, sum-ma be - nig - ni - tas, mi - hi cor - dis ju - cun - di - tas, in

T 2

8 Je - su, sum-ma be - nig - ni - tas, mi - hi cor - dis ju - cun - di - tas, in

B

Je - su, sum-ma be - nig - ni - tas, mi - hi cor - dis ju - cun - di - tas, in

5) *Tutti*

B. C.

58

VI 1

VI 2

Disk.-Gambe

Ten.-Gambe 1

Ten.-Gambe 2

Baß-Gambe 1

Baß-Gambe 2

S 1

con - pre - hen - sa bo - ni - tas, tu - a me strin - git ca - ri - tas.

S 2

con - pre - hen - sa bo - ni - tas, tu - a me strin - git ca - ri - tas.

A 1

con - pre - hen - sa bo - ni - tas, tu - a me strin - git ca - ri - tas.

A 2

con - pre - hen - sa bo - ni - tas, tu - a me strin - git ca - ri - tas.

T 1

8 con - pre - hen - sa bo - ni - tas, tu - a me strin - git ca - ri - tas.

T 2

8 con - pre - hen - sa bo - ni - tas, tu - a me strin - git ca - ri - tas.

B

con - pre - hen - sa bo - ni - tas, tu - a me strin - git ca - ri - tas.

B. C.

## 63 6) Tenor - Solo

VI 1

VI 2

Disk.-Gambe

Ten.-Gambe 1

Ten.-Gambe 2

Baß-Gambe 1

Baß-Gambe 2

S 1

S 2

A 1

A 2

T 1

T 2

B

B. C.

## 6) Tenor - Solo

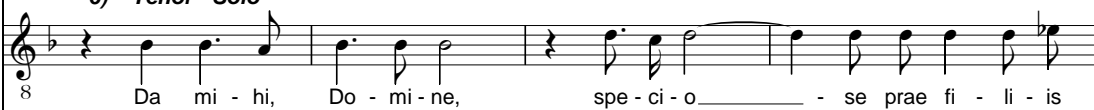

## 6) Tenor - Solo

67

VI 1

VI 2

Disk.-Gambe

Ten.-Gambe 1

Ten.-Gambe 2

Baß-Gambe 1

Baß-Gambe 2

S 1

S 2

A 1

A 2

T 1

8 ho - mi - num, ut te so - lum a - men, te so - lum de -

T 2

8

B

B. C.

71

VI 1

VI 2

Disk.-Gambe

Ten.-Gambe 1

Ten.-Gambe 2

Baß-Gambe 1

Baß-Gambe 2

S 1

S 2

A 1

A 2

T 1

8 si - de - rem, per - te so - lum am - bu - lem, ad te so - lum per -

T 2

8

B

B. C.

74

VI 1

VI 2

Disk.-Gambe

Ten.-Gambe 1

Ten.-Gambe 2

Baß-Gambe 1

Baß-Gambe 2

S 1

S 2

A 1

A 2

T 1

8 ve - ni - am, in te so - lo ad \_\_\_\_\_ - qui - es -

T 2

8

B

B. C.

77 7) *Tutti*

VI 1

VI 2

Disk.-Gambe

Ten.-Gambe 1

Ten.-Gambe 2

Baß-Gambe 1

Baß-Gambe 2

7) *Tutti*

S 1  
Je - su, de-cus an - ge - li - cum, in au - re dul-ce can - ti - cum, in

S 2  
Je - su, de-cus an - ge - li - cum, in au - re dul-ce can - ti - cum, in

A 1  
Je - su, de-cus an - ge - li - cum, in au - re dul-ce can - ti - cum, in

A 2  
Je - su, de-cus an - ge - li - cum, in au - re dul-ce can - ti - cum, in

T 1  
8 cam. Je - su, de-cus an - ge - li - cum, in au - re dul-ce can - ti - cum, in

T 2  
8 Je - su, de-cus an - ge - li - cum, in au - re dul-ce can - ti - cum, in

B  
Je - su, de-cus an - ge - li - cum, in au - re dul-ce can - ti - cum, in

7) *Tutti*

B. C.

83

VI 1

VI 2

Disk.-Gambe

Ten.-Gambe 1

Ten.-Gambe 2

Baß-Gambe 1

Baß-Gambe 2

S 1

o - re mel mi - ri - fi - cum, in cor - de nec - tar cae - li - cum.

S 2

o - re mel mi - ri - fi - cum, in cor - de nec - tar cae - li - cum.

A 1

o - re mel mi - ri - fi - cum, in cor - de nec - tar cae - li - cum.

A 2

o - re mel mi - ri - fi - cum, in cor - de nec - tar cae - li - cum.

T 1

8 o - re mel mi - ri - fi - cum, in cor - de nec - tar cae - li - cum.

T 2

8 o - re mel mi - ri - fi - cum, in cor - de nec - tar cae - li - cum.

B

o - re mel mi - ri - fi - cum, in cor - de nec - tar cae - li - cum.

B. C.

88

8) Baß - Solo

VI 1

VI 2

Disk.-Gambe

Ten.-Gambe 1

Ten.-Gambe 2

Baß-Gambe 1

Baß-Gambe 2

S 1

S 2

A 1

A 2

T 1

T 2

B

8) Baß - Solo

Baß - Solo

B. C.

O - le - um et fu - sum, no - men tu - um, o Chri - ste, -

91

VI 1

VI 2

Disk.-Gambe

Ten.-Gambe 1

Ten.-Gambe 2

Baß-Gambe 1

Baß-Gambe 2

S 1

S 2

A 1

A 2

T 1

T 2

B

B. C.

no-men tu - um o Chri - ste, no - men dul - ce, no - men sa - lu - ta - re;

96) 9) Sopran - Solo

VI 1

VI 2

Disk.-Gambe

Ten.-Gambe 1

Ten.-Gambe 2

Baß-Gambe 1

Baß-Gambe 2

9) Sopran - Solo

S 1

ad - ju - va, ad - ju - va er - go nos et sal - va nos,

S 2

Alt - Solo

A 1

qui - a tu so - lus es Sal - va - tor

A 2

T 1

T 2

B

B. C.

101

VI 1

VI 2

Disk.-Gambe

Ten.-Gambe 1

Ten.-Gambe 2

Baß-Gambe 1

Baß-Gambe 2

S 1

S 2

A 1

A 2

T 1

T 2

B

B. C.

Lux, vi - a, vi - ta, sa - lus no -

no - ster: Lux, vi - a, vi - ta, sa - lus no -

104

VI 1

VI 2

Disk.-Gambe

Ten.-Gambe 1

Ten.-Gambe 2

Baß-Gambe 1

Baß-Gambe 2

S 1

stra.

S 2

A 1

stra.

A 2

*Tenor - Solo*

T 1

8 Lux, vi - a vi - ta, sa - lus no - stra.

T 2

8

*Baß - Solo*

B

Lux, vi - a, vi - ta, sa - lus no - stra.

B. C.

107 *Tutti* *Solo*

VI 1

VI 2

Disk.-Gambe

Ten.-Gambe 1

Ten.-Gambe 2

Baß-Gambe 1

Baß-Gambe 2

S 1

Re - demp-tor mun - di: Cae-li ci-ves, oc-cur-ri-te, por-tas ve-stras at-to - li-te,

S 2

Re - demp-tor mun - di: Cae-li ci-ves, oc-cur-ri-te, por-tas ve-stras at-to - li-te,

A 1

Re - demp-tor mun - di: Cae-li ci-ves, oc-cur-ri-te, por-tas ve-stras at-to - li-te,

A 2

Re-demp-tor mun - di:

T 1

8 Re - demp-tor mun - di:

T 2

8 Re - demp-tor mun - di:

B

Re - demp-tor mun - di:

B. C.

111

VI 1

VI 2

Disk.-Gambe

Ten.-Gambe 1

Ten.-Gambe 2

Baß-Gambe 1

Baß-Gambe 2

S 1

S 2

A 1

A 2

T 1

T 2

B

B. C.

cae - li

cae - li

cae - li

cae - li ci - ves, oc - cur - ri - te, por - tas ve - stras at - to - li - te,

8 cae - li ci - ves, oc - cur - ri - te, por - tas ve - stras at - to - li - te,

8

cae - li ci - ves, oc - cur - ri - te, por - tas ve - stras at - to - li - te,

113

*Tutti*

VI 1

VI 2

Disk.-Gambe

Ten.-Gambe 1

Ten.-Gambe 2

Baß-Gambe 1

Baß-Gambe 2

*Tutti*

S 1

ci - ves, oc - cur - ri - te, por - tas ve - stras at - to - li - te, cae - li ci - ves, oc -

S 2

ci - ves, oc - cur - ri - te, por - tas ve - stras at - to - li - te, cae - li ci - ves, oc -

A 1

ci - ves, oc - cur - ri - te, por - tas ve - stras at - to - li - te, cae - li ci - ves, oc -

A 2

cae - li ci - ves, oc -

T 1

8

cae - li ci - ves, oc -

T 2

8

cae - li ci - ves, oc -

B

cae - li ci - ves, oc -

*Tutti*

B. C.

115

VI 1

VI 2

Disk.-Gambe

Ten.-Gambe 1

Ten.-Gambe 2

Baß-Gambe 1

Baß-Gambe 2

S 1

S 2

A 1

A 2

T 1

T 2

B

B. C.

cu - ri - te, por - tas ve - stras at - to - li - te. Tri - um - pha - to - ri

cur - ri - te, por - tas ve - stras at - to - li - te. Tri - um - pha - to - ri di - ci - te,

cu - ri - te, por - tas ve - stras at - to - li - te. Tri - um - pha - to - ri

cur - ri - te, por - tas ve - stras at - to - li - te. Tri - um - pha - to - ri di - ci - te,

cu - ri - te, por - tas ve - stras at - to - li - te. Tri - um - pha - to - ri

cu - ri - te, por - tas ve - stras at - to - li - te. Tri - um - pha - to - ri

118

VI 1

VI 2

Disk.-Gambe

Ten.-Gambe 1

Ten.-Gambe 2

Baß-Gambe 1

Baß-Gambe 2

S 1

di - ci - te, tri - um - pha - to - ri di - ci - te: A - ve Je - su,

S 2

tri - um - pha - to - ri di - ci - te: A - ve Je - su,

A 1

di - ci - te, tri - um - pha - to - ri di - ci - te: A - ve Je - su,

A 2

tri - um - pha - to - ri di - ci - te: A - ve Je - su,

T 1

8 di - ci - te, tri - um - pha - to - ri di - ci - te: A - ve Je - su,

T 2

8 tri - um - pha - to - ri di - ci - te: A - ve Je - su,

B

di - ci - te, tri - um - pha - to - ri di - ci - te: A - ve Je - su,

B. C.

121

VI 1

VI 2

Disk.-Gambe

Ten.-Gambe 1

Ten.-Gambe 2

Baß-Gambe 1

Baß-Gambe 2

S 1

tri - um - pha - to - ri di - ci - te, tri - um - pha - to - ri

S 2

tri - um - pha - to - ri di - ci - te, tri - um - pha - to - ri di - ci - te:

A 1

tri - um - pha - to - ri di - ci - te, tri - um - pha - to - ri

A 2

tri - um - pha - to - ri di - ci - te, tri - um - pha - to - ri di - ci - te:

T 1

8 tri - um - pha - to - ri di - ci - te, tri - um - pha - to - ri

T 2

8 tri - um - pha - to - ri di - ci - te, tri - um - pha - to - ri di - ci - te:

B

tri - um - pha - to - ri di - ci - te, tri - um - pha - to - ri

B. C.

123

VI 1

VI 2

Disk.-Gambe

Ten.-Gambe 1

Ten.-Gambe 2

Baß-Gambe 1

Baß-Gambe 2

S 1

di - ci - te: A - ve Je - su, Je - su, rex in - cly - te!

S 2

A - ve Je - su, Je - su, rex in - cly - te!

A 1

di - ci - te: A - ve Je - su, Je - su, rex in - cly - te!

A 2

A - ve Je - su, Je - su, rex in - cly - te!

T 1

8 di - ci - te: A - ve Je - su, Je - su, rex in - cly - te!

T 2

8 A - ve Je - su, Je - su, rex in - cly - te!

B

di - ci - te: A - ve Je - su, Je - su, rex in - cly - te!

B. C.