Livre de Musique pour l'Orgue (1685)

Fugue à 2 Parties du Premier Ton

Nicolas Gigault
(1625 ? - 1707)

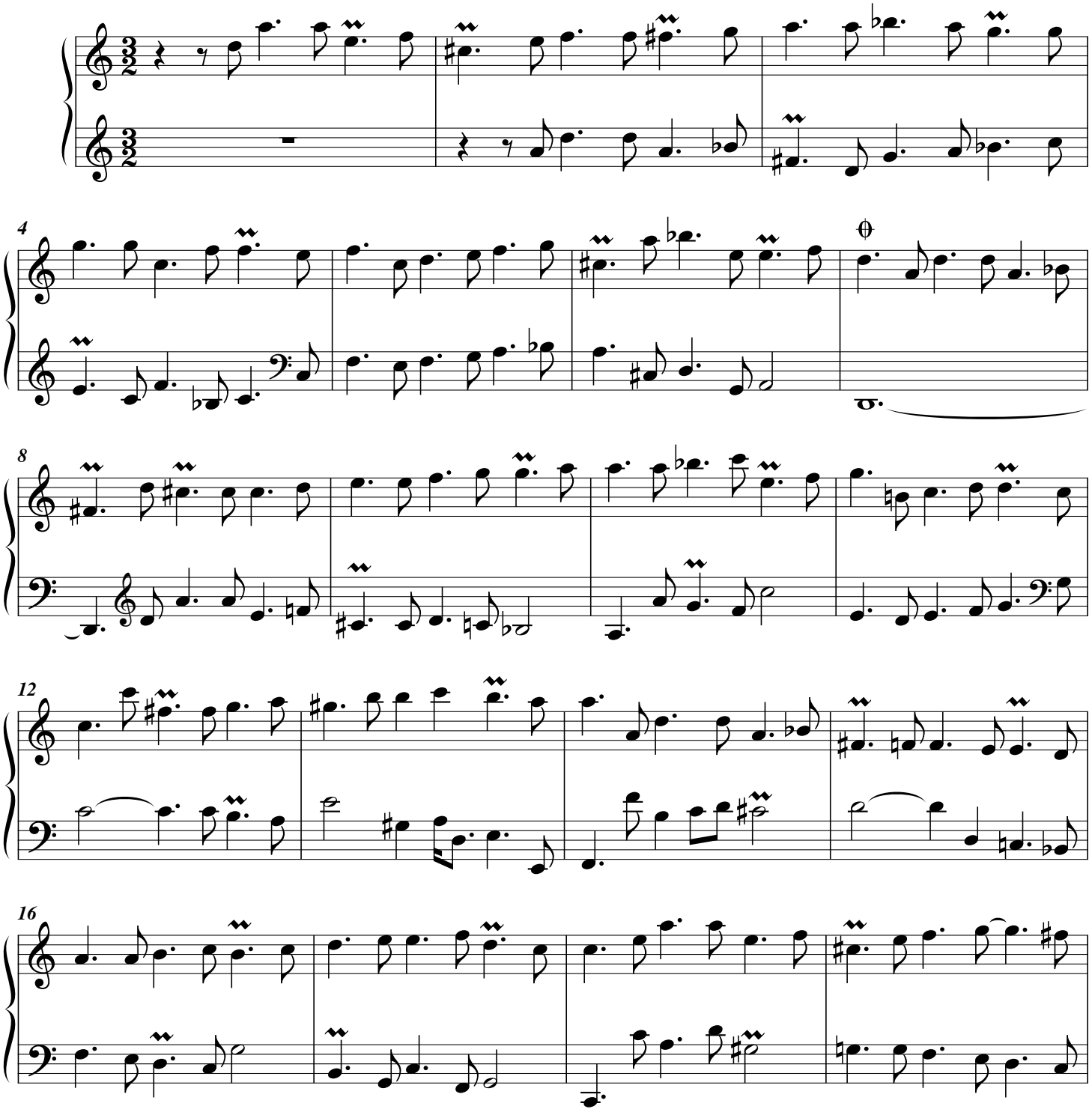

© Les Éditions Outremontaises, 2010

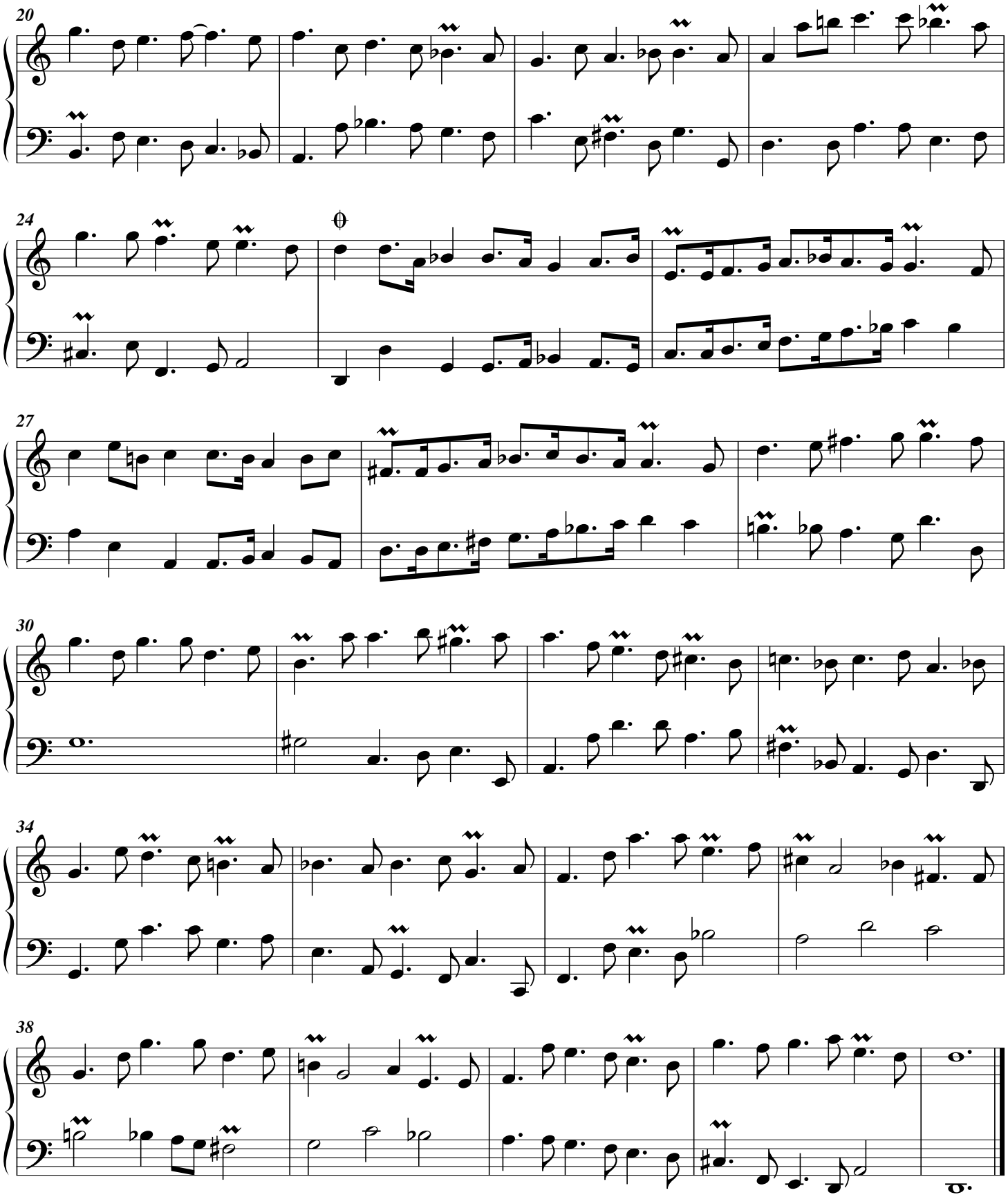

© Les Éditions Outremontaises, 2010