AUS DEM ENGLISCHEN NACH BYRON

Lord George Gordon Byron
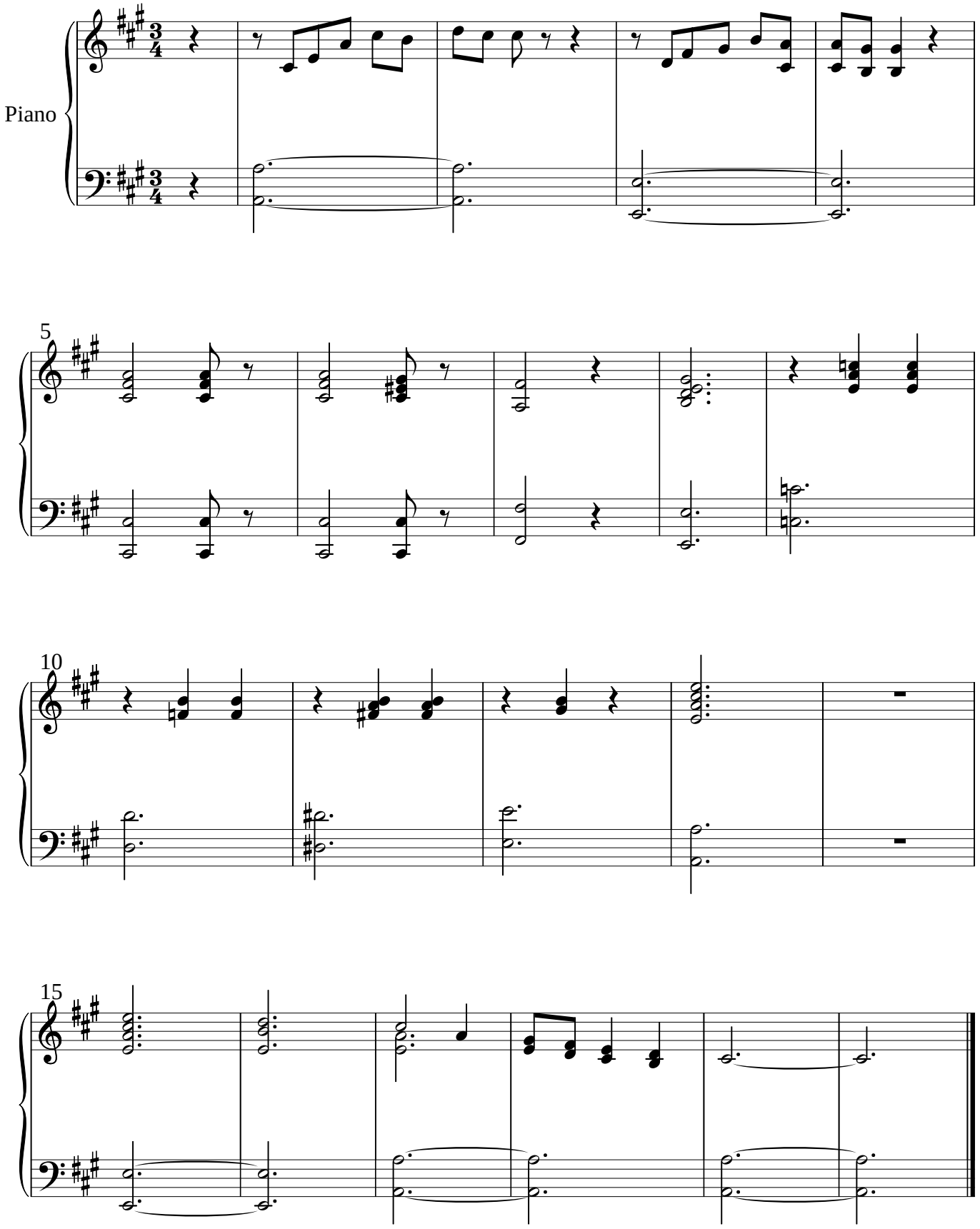
Annette von Droste-Hülshoff